VTEST

SECURE ONLINE ASSESSMENT

VTEST English – Listening & Reading

GUIDE OFFICIEL POUR LES CANDIDATS

Surveillé en ligne

© VTEST. All rights reserved. VTEST is a registered trademark of VTEST SAS

VTEST
SECURE ONLINE ASSESSMENT

Sommaire

INTRODUCTION 03
03 A propos de l'examen
04 Comment se préparer pour un examen VTEST
06 Accéder au test

ONBOARDING 07
08 Tester la configuration de votre appareil
09 Donner votre consentement
10 Prendre les photos officielles
11 Exigences pour les examens surveillés en ligne VTEST
12 Commencer votre examen
13 Exigences de sécurité supplémentaires

COMPRENDRE VOTRE EXAMEN VTEST 14

VIDEO & WRITING INTERVIEW — OPTIONNEL 21

SCORES & RÉSULTATS 23
24 Quand et comment accéder à mes résultats
25 Comprendre les scores VTEST
25 Partager mes résultats

INFORMATIONS SUPPLÉMENTAIRES & ASSISTANCE 26
27 Assistance aux candidats
28 Politique de confidentialité
29 Sécurité chez VTEST
30 Candidats avec un hadicap

31 Annexes – Exemples de rapport de score officiel & résultats dans la plateforme de vérification des scores

© VTEST. All rights reserved. VTEST is a registered trademark of VTEST SAS

A propos des tests VTEST English

- Les examens VTEST English exams placent avec précision les candidats sur une échelle CECR à 10 niveaux.
- Le Cadre européen commun de référence pour les langues (CECR) est une norme internationalement reconnue pour décrire les compétences linguistiques dans les quatre domaines de compétence : compréhension orale, compréhension écrite, expression orale et expression écrite.
- Les examens VTEST English sont alignés avec d'autres examens d'évaluation de la langue anglaise dont TOEIC, TOEFL, et IELTS, et avec les autres normes et cadres linguistiques, notamment ALTE, GSE et NRS.

A propos du test VTEST English 4SKILLS

USAGES DU TEST

Admissions

Certification

Recrutement

ADVANTAGES DU TEST

- Disponible en ligne de n'importe où, même de chez soi, et sur n'importe quel appareil, y compris les ordinateurs, les tablettes et les smartphones.
- Sans rendez-vous.
- Interface ergonomique offrant une expérience d'évaluation à la pointe de la technologie.
- Résultats délivrés instantanément.

COMMENT ÇA MARCHE

VTEST utilise l'intelligence artificielle et le Machine Learning pour améliorer l'efficacité des évaluations, la sécurité et l'attribution des scores.

© VTEST. All rights reserved. VTEST is a registered trademark of VTEST SAS

VTEST
SECURE ONLINE ASSESSMENT

Comment se préparer à un examen VTEST

- Prenez connaissance des exigences pour un examen surveillé en ligne
- Regardez la vidéo découverte sur VTEST English
- Découvrez les types de questions et lisez nos conseils
- Passez le 'Discovery exam' pour vous familiariser avec les différents types de questions

PRENDRE LE TEMPS DE COMPRENDRE COMMENT LE TEST FONCTIONNE

Bien que la conception du test soit intuitive, nous vous recommandons d'examiner les ressources disponibles sur le site web, conçu pour vous aider le jour de l'examen.

BONNES PRATIQUES ÉTAPE PAR ÉTAPE

1. Lisez les exigences VTEST pour un examen surveillé en ligne
2. Regardez la vidéo découverte sur la surveillance en ligne VTEST pour savoir ce que vous devez préparer avant le début de l'examen
3. Parcourez la démo des types de questions et des tips pour obtenir des conseils sur le fonctionnement des questions et la manière d'y répondre.

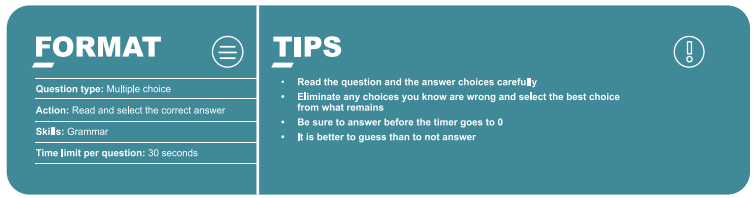

4. Passez le 'Discovery exam' pour vous familiariser avec les questions, le chrono et l'interface

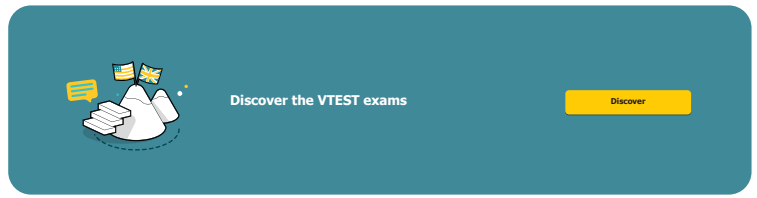

© VTEST. All rights reserved. VTEST is a registered trademark of VTEST SAS

VTEST
SECURE ONLINE ASSESSMENT

Se préparer à passer votre examen

PIÈCE D'IDENTITÉ OFFICIELLE

Assurez-vous d'avoir une pièce d'identité officielle (passeport, permis de conduire, carte d'identité nationale).

Si vous utilisez un iPad, prenez connaissance des instructions spécifiques dans la section assistance à la fin du guide.

ÉQUIPEMENT

CHOISISSEZ L'APPAREIL ET LE NAVIGATEUR

La plateforme VTEST est disponible sur:

- Ordinateur sous Windows avec Chrome, Edge, Firefox, Opera
- Smartphone sous Android avec Chrome, Firefox
- Mac (macOS) avec Chrome, Safari, Opera
- iPhone et iPad (iOS) avec Safari
- Linux avec Chrome

Assurez-vous d'avoir les éléments suivants:

- L'accès à un espace tranquille sans personne d'autre dans la pièce
- Entre 15 et 120 minutes, en fonction du test et de votre niveau
- Une connexion internet de haute qualité et fiable ou une connexion cellulaire 4G si vous utilisez un smartphone
- Un appareil doté d'une caméra frontale (tablette, smartphone ou ordinateur avec microphone et haut-parleurs ou écouteurs)

Les paramètres de la caméra et du microphone dépendent de l'appareil et du navigateur que vous utilisez pour votre examen.

S'assurer que les paramètres de votre micro et caméra ont été réglés correctement est essentiel pour passer l'examen.

© VTEST. All rights reserved. VTEST is a registered trademark of VTEST SAS

Accéder à l'examen

Comme vous avez été invité à un examen VTEST en ligne, vous devez vous connecter à la plateforme de test pour commencer votre examen.

Voici les étapes à suivre:

1. Allez sur https://candidate.vtest.com/
2. Sélectionnez votre langue maternelle dans le menu déroulant
3. Appuyez sur le bouton START
4. Renseignez votre code sécurisé personnel
5. Assurez-vous de remplir la procédure ReCAPTCHA
6. Appuyez sur le bouton NEXT

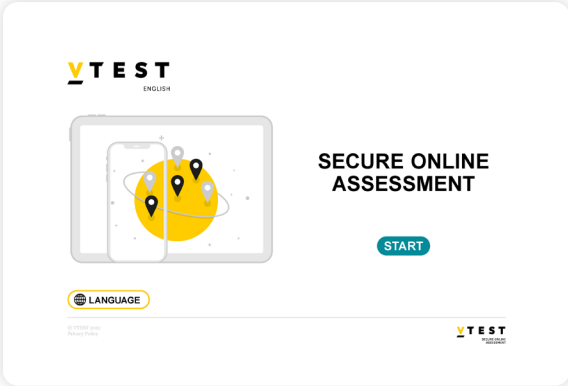

Pour aider les candidats, VTEST offre une interface dans plus de 20 langues.

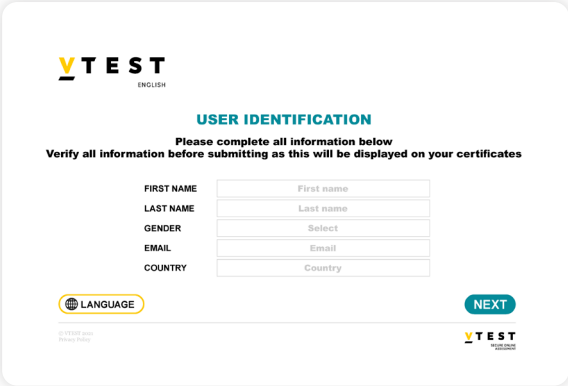

Code sécurisé nécessitant l'identification du candidat

Code sécurisé personnel pour les candidats enregistrés

Afin d'accéder aux examens et aux résultats VTEST, un code sécurisé est nécessaire. Lorsque vous recevez une invitation à un examen VTEST, vous recevrez un code sécurisé. Assurez-vous d'avoir ce code sécurisé avant de passer l'examen.

Code sécurisé nécessitant l'identification du candidat

Dans certains cas, votre centre d'examen peut vous envoyer un code libre, ce qui signifie qu'il est anonyme. Dans ce cas, il vous sera demandé de renseigner vos informations avant le début de la procédure d'inscription.

Dans les deux cas, un seul code est créé par examen et par candidat. Un candidat ne peut pas utiliser le code d'un autre candidat pour accéder à un examen.

© VTEST. All rights reserved. VTEST is a registered trademark of VTEST SAS

VTEST
SECURE ONLINE ASSESSMENT

ONBOARDING

GUIDE OFFICIEL POUR LES CANDIDATS

© VTEST. All rights reserved. VTEST is a registered trademark of VTEST SAS

Tester la configuration de votre appareil

Vérification de la caméra

SURVEILLANCE EN LIGNE

Après vous être connecté et avant de commencer l'examen, vous serez invité à effectuer quelques vérifications initiales, notamment des vérifications de la vidéo, ainsi qu'un contrôle de sécurité, qui nécessitera la prise d'une photo de vous-même et de votre pièce d'identité. Votre photo sera affichée sur votre rapport de score.

Pour vous familiariser avec ces vérifications, visitez notre **page de préparation**.

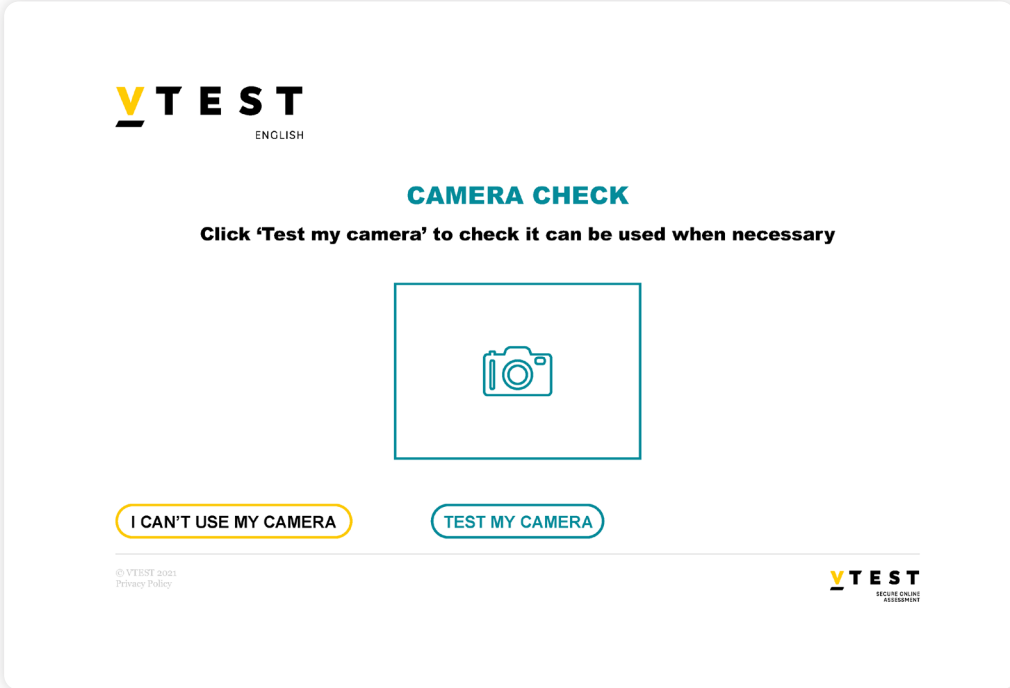

© VTEST. All rights reserved. VTEST is a registered trademark of VTEST SAS

Donner votre consentement

> Consentement à la politique de confidentialité

LES DONNÉES PERSONNELLES NÉCESSAIRES POUR GARANTIR LA VALIDITÉ DU TEST

Le traitement de vos données d'examen, ainsi que de vos données sensibles, est nécessaire à l'exécution du service (GDPR - ART. 6). Concernant vos données sensibles, le traitement est conditionné par votre consentement explicite (GDPR - ART. 9). Veuillez lire la politique de confidentialité de VTEST.

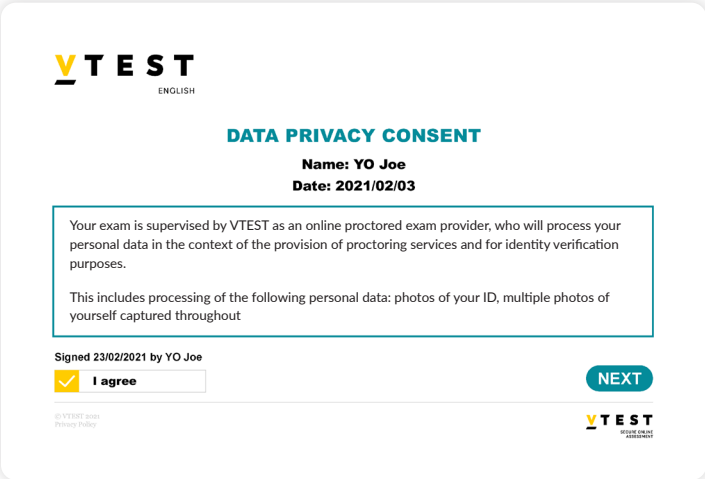
VTEST
ENGLISH

DATA PRIVACY CONSENT

Name: YO Joe
Date: 2021/02/03

Your exam is supervised by VTEST as an online proctored exam provider, who will process your personal data in the context of the provision of proctoring services and for identity verification purposes.

This includes processing of the following personal data: photos of your ID, multiple photos of yourself captured throughout

Signed 23/02/2021 by YO Joe

I agree

NEXT

Pour passer un examen VTEST, il vous sera demandé de consentir à notre traitement des données.

CONSENTEMENT À LA POLITIQUE DE CONFIDENTIALITÉ

Votre examen est supervisé par VTEST en tant que fournisseur d'examens surveillés en ligne, qui traitera vos données personnelles dans le cadre de la fourniture de services de surveillance et à des fins de vérification d'identité.

Cela inclut le traitement des données personnelles suivantes : photos de votre pièce d'identité, plusieurs photos de vous prises pendant toute la durée de l'examen, enregistrements vocaux et vidéo, et reconnaissance faciale par intelligence artificielle.

- Par la présente, je consens explicitement au traitement de mes données personnelles susmentionnées par VTEST à des fins de vérification d'identité.
- Je consens explicitement à tout transfert de mes données personnelles si je suis situé en dehors de l'Espace économique européen (EEE), dans le cadre des services susmentionnés.
- Je confirme par la présente que l'identité indiquée est la mienne et déclare que je suis la personne qui passe l'examen.

Vous trouverez de plus amples informations sur le traitement de vos données personnelles dans notre politique de confidentialité, notamment sur la manière dont vous pouvez retirer votre consentement à tout moment et exercer tous les droits prévus par la législation applicable.

© VTEST. All rights reserved. VTEST is a registered trademark of VTEST SAS

Prendre les photos officielles

- Photo du candidat
- Enregistrement et photo de votre pièce d'identité

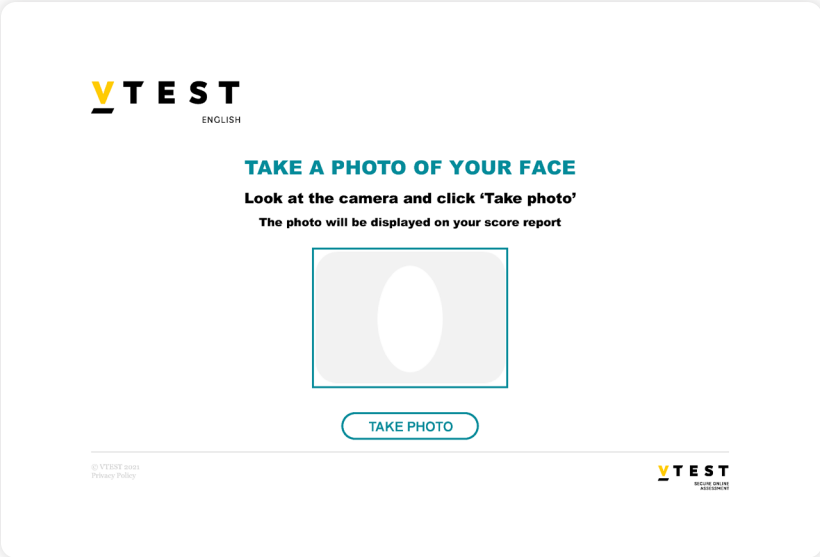

Tout d'abord, prenez une photo de votre visage.
Assurez-vous que votre visage est centré dans le cadre.

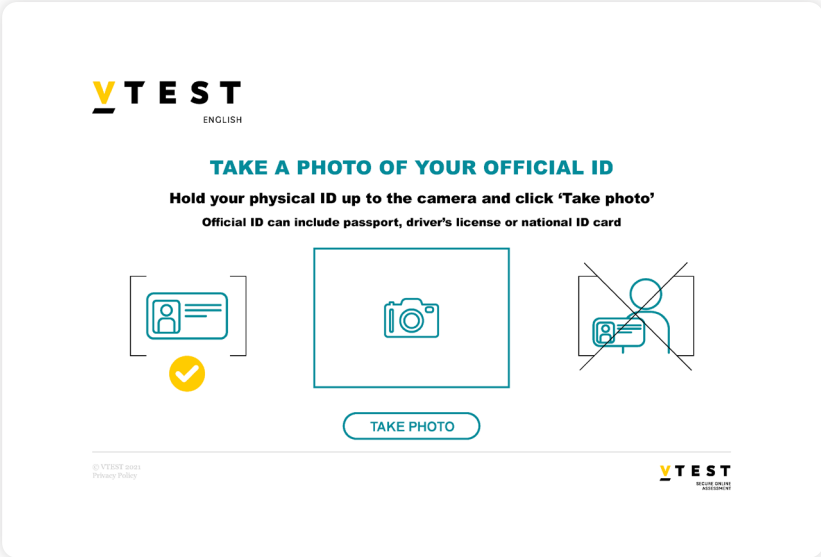

Lorsque vous prenez la photo de votre pièce d'identité, montrez votre pièce d'identité orientée directement vers l'appareil photo et assurez-vous que nous pouvons lire clairement votre nom, date de naissance, nationalité, pays et numéro d'identification. Veillez à de ne montrer que la pièce d'identité, et non votre visage en même temps.

© VTEST. All rights reserved. VTEST is a registered trademark of VTEST SAS

VTEST
SECURE ONLINE ASSESSMENT

Exigences VTEST pour la surveillance en ligne

Une fois la procédure d'inscription terminée, les instructions s'affichent à l'écran. Veillez à lire attentivement chacune d'entre elles avant de commencer votre examen.

COMME LES EXAMENS VTEST SONT SURVEILLÉS EN LGNE,

Assurez-vous de connaître et respecter les exigences VTEST:

- Rester dans le champ de vision de la caméra
- Ne pas quitter le mode plein écran, enregistrer, copier, coller ou ouvrir une autre application pendant l'examen
- Ne pas utiliser de support externe
- Personne d'autre ne doit se trouver dans la salle avec vous pendant que vous passez l'examen
- Ne parler que lorsque cela est nécessaire
- Votre caméra et votre microphone doivent être allumés à tout moment
- N pas utiliser d'écran supplémentaire (un seul écran est autorisé)

Qu'en est-il de votre examen si vous ne respectez pas les exigences de vtest ?

Si vous ne respectez pas strictement ces exigences, vos résultats d'examen peuvent ne pas être délivrés.

Pour en savoir plus sur la sécurité chez VTEST, lisez la section correspondante.

© VTEST. All rights reserved. VTEST is a registered trademark of VTEST SAS

Commencer votre examen

Lorsque vous accédez à cette page, cela signifie que la partie "onboarding" est terminée et que vous pouvez maintenant commencer votre examen. Assurez-vous que vous êtes prêt, puis appuyez sur le bouton START. La fenêtre va maintenant s'ouvrir en mode plein écran, ce qui garantit des considérations de sécurité supplémentaires dédiées.

NE PAS QUITTER LE MODE PLEIN ÉCRAN OU L'EXAMEN

Il est strictement interdit de quitter le mode plein écran une fois que vous avez appuyé sur le bouton START de cette page. Si vous quittez le mode plein écran, vous serez automatiquement exclu de l'examen. Néanmoins, comme vous pouvez rencontrer des problèmes d'Internet, vous pourrez vous reconnecter 3 fois sans être pénalisé.

Notez que, lorsque vous vous connecterez à nouveau, les questions que vous avez vues avant de partir auront changé.

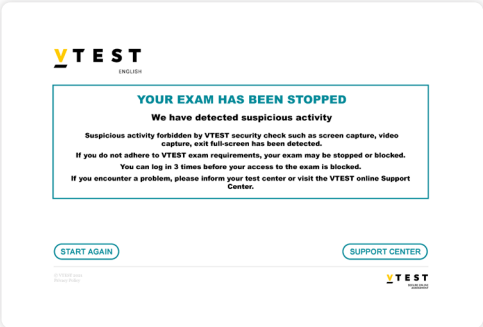

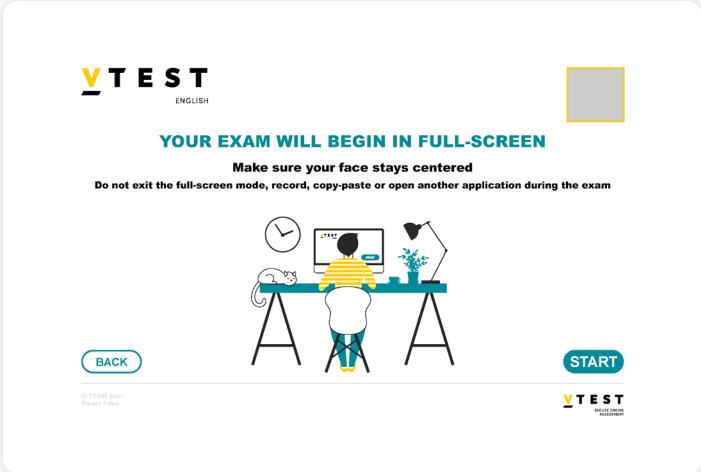

Si vous quittez l'examen plus de 3 fois, votre examen sera verrouillé pour des raisons techniques. Si cela se produit, contactez votre centre d'examen pour savoir s'ils peuvent déverrouiller votre examen et vous permettre de vous connecter à nouveau.

© VTEST. All rights reserved. VTEST is a registered trademark of VTEST SAS

Exigences de sécurité supplémentaires

Il est strictement interdit d'essayer d'accéder à l'examen à partir de deux appareils en même temps et d'utiliser un double écran.

- Notre système empêche de se connecter à partir de deux appareils différents en même temps.
- Si vous essayez d'utiliser un double écran, notre système le détectera automatiquement. S'il est détecté, votre examen sera considéré comme suspect, et vous en serez informé pendant votre examen.

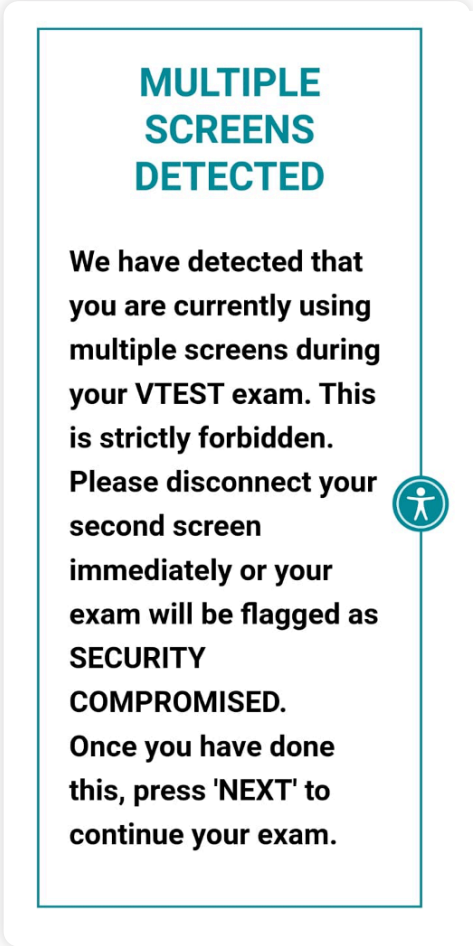

© VTEST. All rights reserved. VTEST is a registered trademark of VTEST SAS

VTEST
SECURE ONLINE ASSESSMENT

COMPRENDRE VOTRE EXAMEN VTEST

VTEST English – Listening & Reading

© VTEST. All rights reserved. VTEST is a registered trademark of VTEST SAS

QUESTIONS DE COMPRÉHENSION ORALES ET ÉCRITES

FORMAT

Type de question : Lire et répondre
Consigne : Lire un texte et répondre aux questions
Compétence : Compréhension écrite
Temps pour la lecture du texte : 45-120 secondes
Limite de temps par question : 45-75 secondes

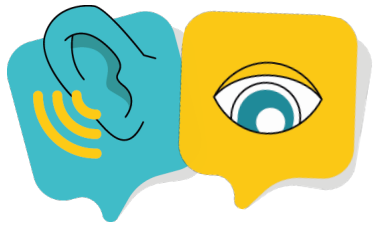

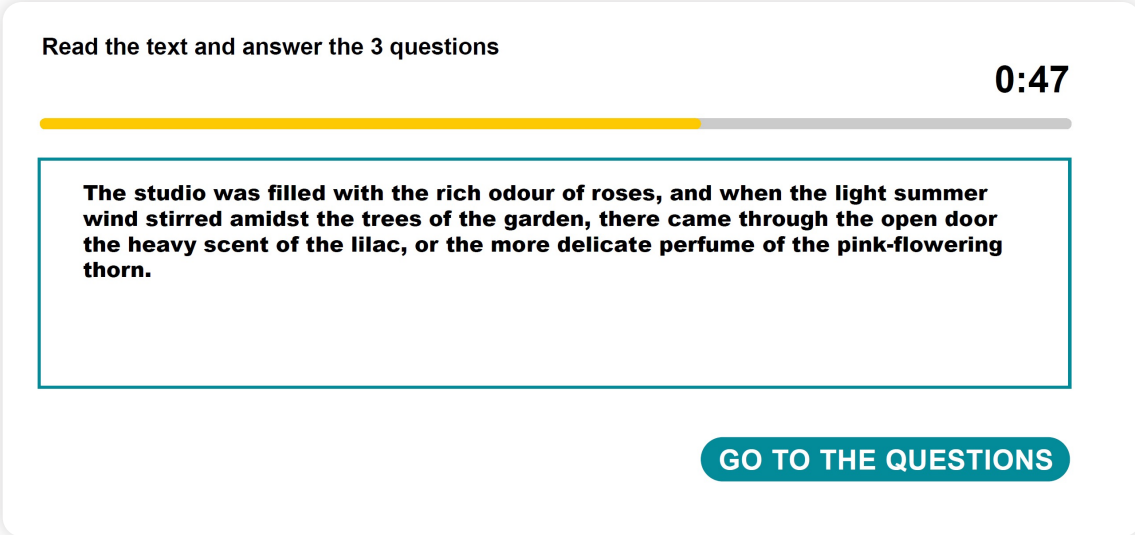

CONSEILS

- Lisez attentivement la question et les réponses proposées
- Éliminez les réponses que vous savez fausses et sélectionner une réponse parmis les autres
- Prenez soin de répondre avant la fin du temps imparti
- Il est préférable d'essayer de deviner plutôt que de ne pas répondre

© VTEST. All rights reserved. VTEST is a registered trademark of VTEST SAS

QUESTIONS DE COMPRÉHENSION ORALES ET ÉCRITES

FORMAT

Type de question : Écouter et répondre
Consigne : Écouter et répondre aux questions
Compétence : Compréhension orale
Temps d'écoute : 45-60 secondes
Limite de temps par question : 45-60 secondes

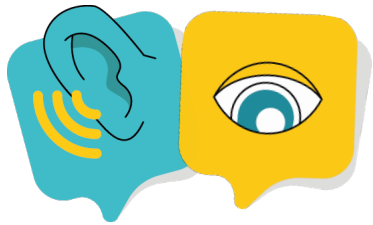

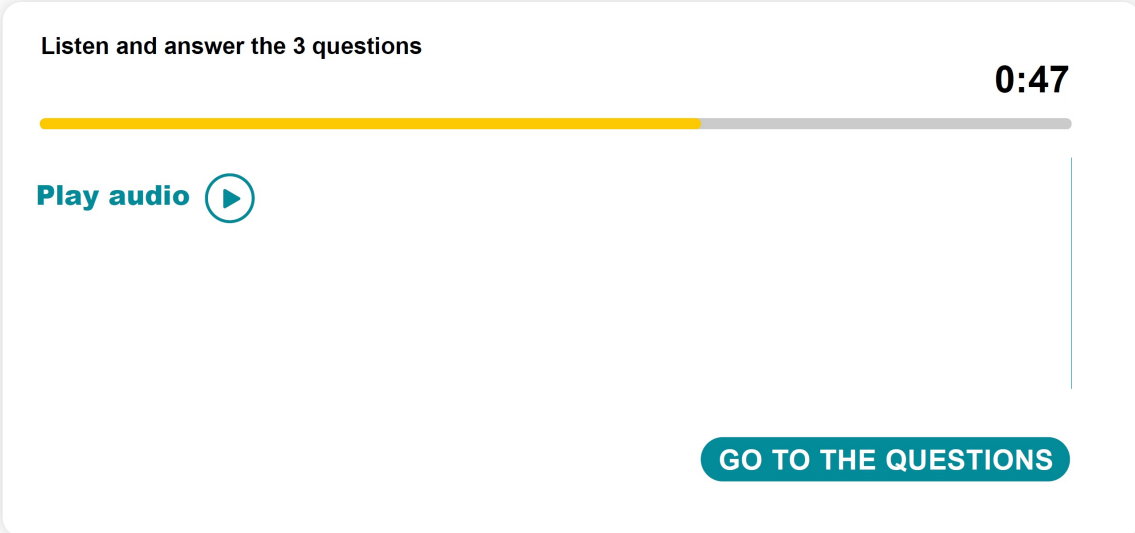

CONSEILS

- Lisez les questions et réponses pendant que vous écoutez l'audio
- Vous pouvez rejouer l'audio tant qu'il vous reste du temps pour répondre
- Éliminez les réponses que vous savez fausses et sélectionner une réponse parmis les autres
- Prenez soin de répondre avant la fin du temps imparti
- Il est préférable d'essayer de deviner plutôt que de ne pas répondre

© VTEST. All rights reserved. VTEST is a registered trademark of VTEST SAS

QUESTIONS DE COMPRÉHENSION ORALES ET ÉCRITES

FORMAT

Type de question : Écouter et répondre
Consigne : Écouter et sélectionner la bonne réponse
Compétence : Compréhension orale
Limite de temps : 40-75 secondes

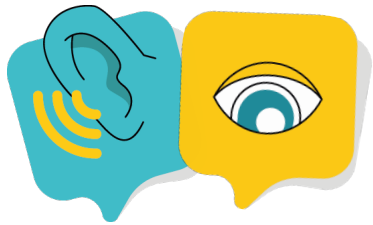

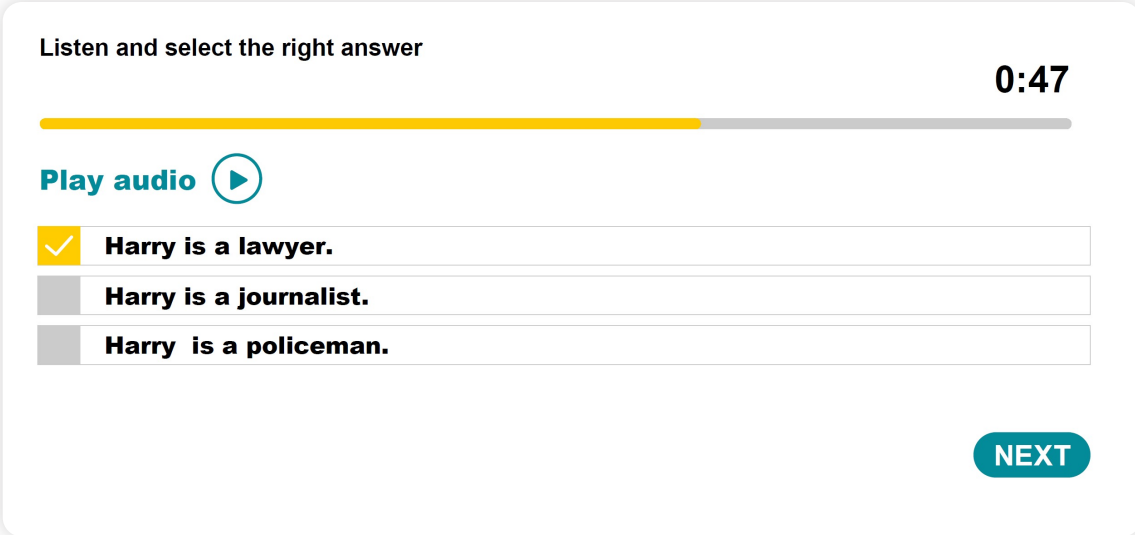

CONSEILS

- Lisez les réponses proposées avant de jouer l'audio pour savoir ce qu'il faut écouter
- Vous pouvez rejouer l'audio tant qu'il vous reste du temps pour répondre
- Éliminez les réponses que vous savez fausses et sélectionner une réponse parmis les autres
- Prenez soin de répondre avant la fin du temps imparti
- Il est préférable d'essayer de deviner plutôt que de ne pas répondre

© VTEST. All rights reserved. VTEST is a registered trademark of VTEST SAS

QUESTIONS DE COMPRÉHENSION ORALES ET ÉCRITES

FORMAT

Type de question : Choix multiple
Consigne : Lire et sélectionner la bonne réponse
Compétence : Grammaire
Limite de temps par question : 30 secondes

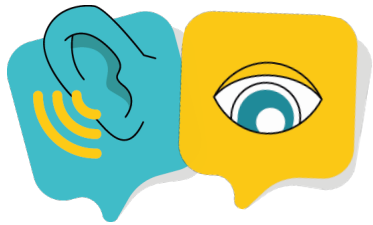

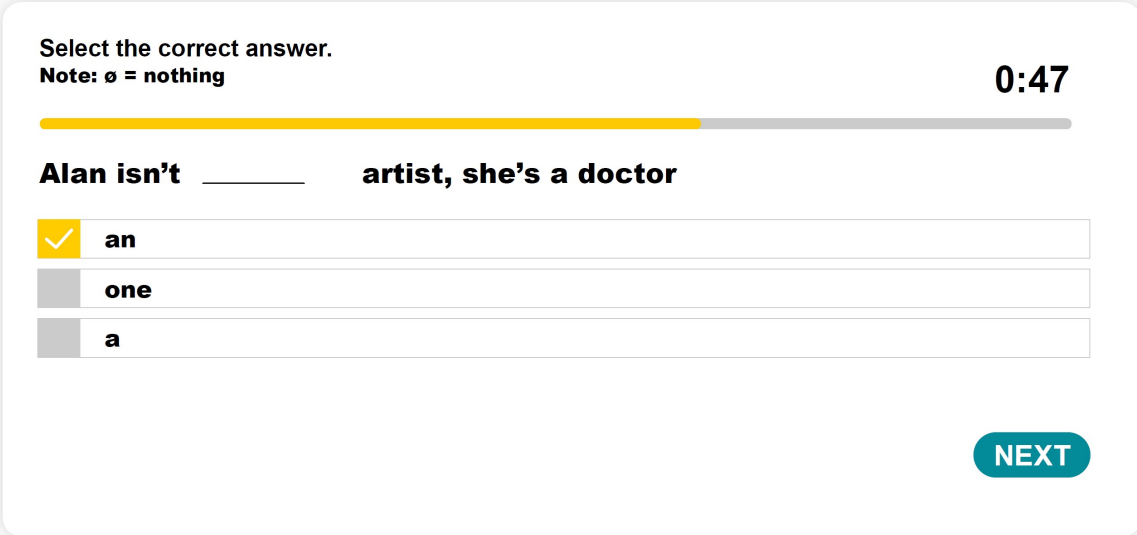

CONSEILS

- Lisez attentivement la question et les réponses proposées
- Éliminez les réponses que vous savez fausses et sélectionner une réponse parmis les autres
- Prenez soin de répondre avant la fin du temps imparti
- Il est préférable d'essayer de deviner plutôt que de ne pas répondre

© VTEST. All rights reserved. VTEST is a registered trademark of VTEST SAS

QUESTIONS DE COMPRÉHENSION ORALES ET ÉCRITES

FORMAT

Type de question : Remplir le champs
Consigne : Écouter et écrire la réponse
Compétences : Compréhension orale et écrite
Limite de temps : 75 secondes

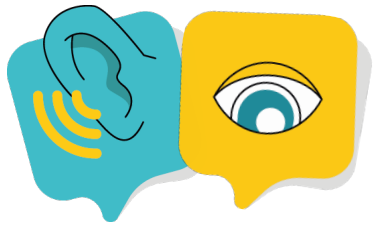

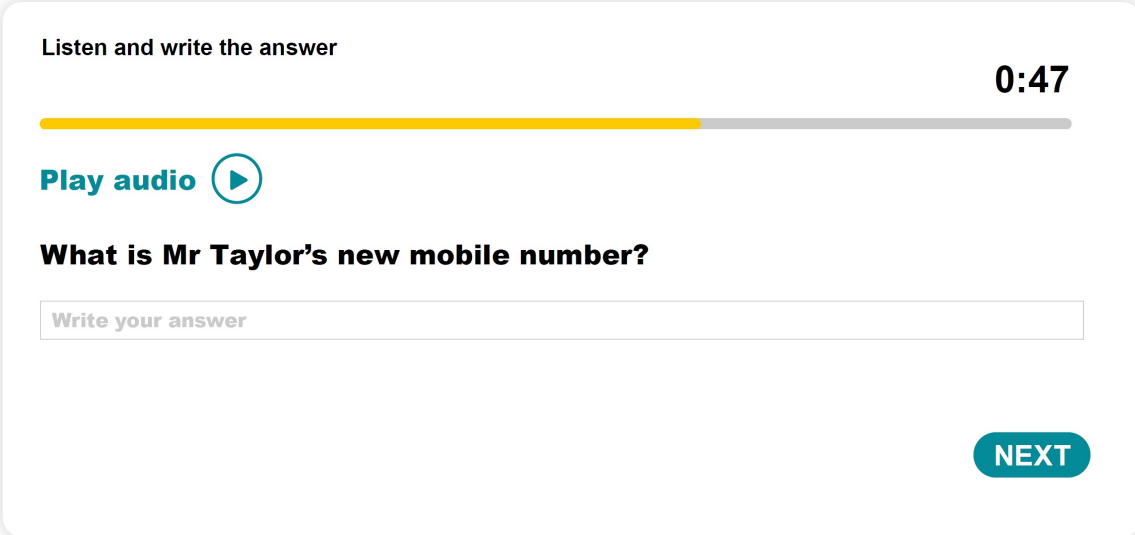

CONSEILS

- Lisez les réponses proposées avant de jouer l'audio pour savoir ce qu'il faut écouter
- Écoutez attentivement l'audio
- Vous pouvez rejouer l'audio tant qu'il vous reste du temps pour répondre
- Écrivez votre réponse et vérifiez l'orthographe
- Prenez soin de répondre avant la fin du temps imparti
- Il est préférable d'écrire une réponse partielle plutôt que de ne pas répondre

© VTEST. All rights reserved. VTEST is a registered trademark of VTEST SAS

Comprendre votre examen VTEST English – Listening & Reading

- **Le test VTEST English – Listening & Reading évalue les compétences suivantes: grammaire, compréhension écrite, compréhension orale.**
- **L'examen est un test adaptatif en plusieurs étapes, conçu pour mesurer les niveaux de compétence allant du débutant au niveau avancé (A1-C2). Le test progresse par étapes de plus en plus difficiles et se termine lorsque les candidats ont atteint leur niveau maximal.**
- **L'examen n'est pas un test de réussite ou d'échec et il n'y a pas de pénalité pour les mauvaises réponses.**

QUESTIONS DE COMPRÉHENSION ORALE ET ÉCRITE

Le test est une section combinée de grammaire, compréhension écrite et orale comprenant une moyenne de 16 questions par niveau, du niveau A1 au niveau C2.

TEMPS LIMITÉ

Pour chaque question, vous disposerez de limites de temps différentes, en fonction des questions. Pour les questions de grammaire, vous disposerez uniquement d'un temps de réponse. Pour les questions de compréhension écrite ou orale, vous disposerez également d'un temps de préparation.

Pour vous aider à gérer le temps, la couleur de la barre de progression passera du jaune au bleu 5 secondes avant la fin du temps imparti.

© VTEST. All rights reserved. VTEST is a registered trademark of VTEST SAS

VTEST

SECURE ONLINE ASSESSMENT

VIDEO AND WRITING INTERVIEW

ACTIVITÉ OPTIONNELLE

© VTEST. All rights reserved. VTEST is a registered trademark of VTEST SAS

Option – VIDEO & WRITING INTERVIEW

À la fin de votre évaluation d'anglais, il se peut que vous soyez invité à passer notre entretien vidéo et écrit, à la demande de votre centre de test.

Cet entretien est composé d'une section vidéo et d'une section écrite.

Cet entretien ne sera pas noté et n'a aucun effet sur votre score CECR.

Seule l'institution qui commande votre examen peut examiner cet entretien. En tant que candidat, vous avez accès à cet entretien dans votre plateforme de résultats, si votre centre de test vous a permis d'accéder à cette plateforme.

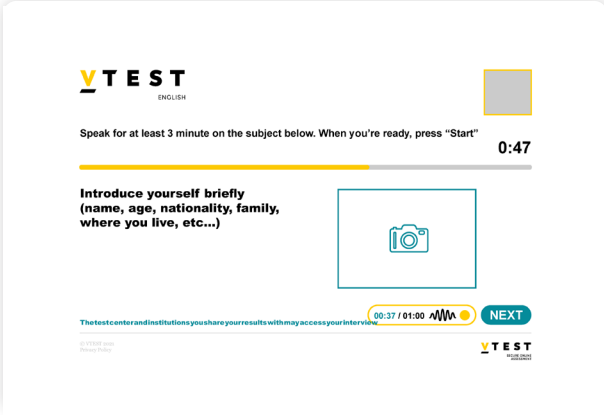

Entretien vidéo

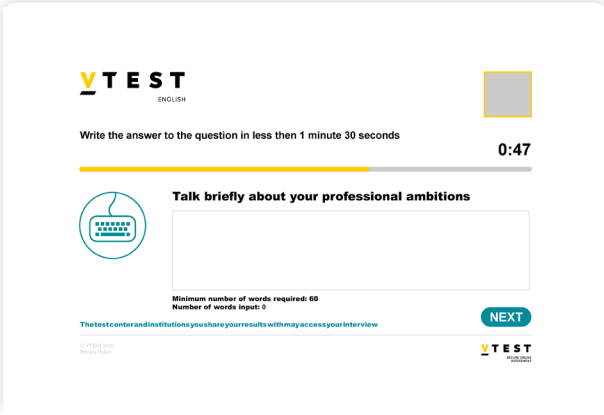

Entretien écrit

© VTEST. All rights reserved. VTEST is a registered trademark of VTEST SAS

VTEST
SECURE ONLINE ASSESSMENT

SCORES & RÉSULTATS

© VTEST. All rights reserved. VTEST is a registered trademark of VTEST SAS

Quand et comment accéder à mes résultats

VTEST offre une notation automatique pour tous les examens, ce qui signifie que les résultats sont disponibles jusqu'à 15 minutes après avoir passé le test.

Cependant, dans deux cas, la publication des résultats peut différer jusqu'à 48 heures maximum :

- Nous avons détecté des activités suspectes pendant l'examen et un superviseur doit examiner l'examen et s'assurer que toutes les exigences de surveillance en ligne de VTEST ont été respectées.
- La qualité de certaines réponses aux tests d'expression orale nécessite un examen de la part de nos superviseurs.

Dans certains cas, le centre d'examen ou le client qui a commandé le test peut décider de conserver les résultats de son côté et demander à VTEST de ne pas distribuer automatiquement les résultats et les certificats. Dans ce cas, vous ne pourrez pas accéder à vos résultats sur la plateforme de résultats de VTEST, et en général, le centre d'examen ou le client vous fournira directement les résultats.

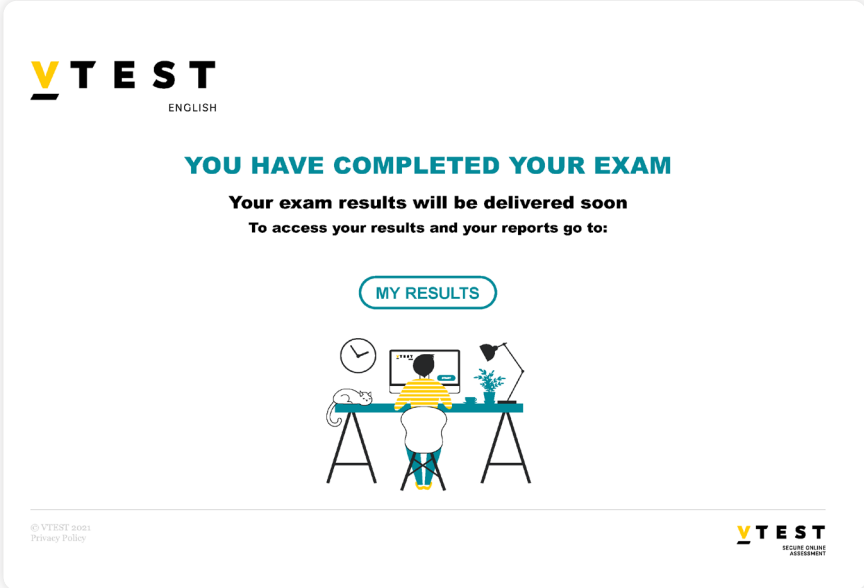

En dehors des cas mentionnés ci-dessus, vous recevrez un courriel vous informant que vos résultats sont disponibles sur la plateforme de résultats VTEST.

Pour vous connecter, utilisez le même code personnel sécurisé que celui que vous avez utilisé pour vous connecter à l'examen. Vous pouvez également suivre l'état de votre examen dans la même interface.

© VTEST. All rights reserved. VTEST is a registered trademark of VTEST SAS

COMPRENDRE LES SCORES VTEST

Les scores sont rapportés sur une échelle CECR à 10 niveaux, de A1 à C2, et des sous-scores par compétences académiques et pratiques.

- Le niveau général du CECRL est une combinaison des différentes compétences du test : écouter et lire.
- VTEST fournit également les scores des sous-compétences, notamment la compréhension orale, la compréhension écrite, ainsi que les descripteurs du CECR (CANDO).

Si vous souhaitez en savoir plus sur les **niveaux et scores CECR de VTEST**, visitez notre site web.

PARTAGER VOS RÉSULTATS

En plus de vos résultats détaillés sur la plateforme de résultats, VTEST fournit aux candidats deux documents officiels: le raport de score officiel et le certificat de réussite officiel.

Le rapport de score officiel can be shared with institutions as proof of your English proficiency level.

Les institutions peuvent verifier th'authenticité des résultats des candidats sur la plateforme de vérification des scores en ligne:

- Connexion avec un code sécurisé ou un code QR
- Rapport de score crypté et certificat officiel fournis

dans un PDF inviolable

- Rapport de score officiel avec une photo du candidat

Certificat de réussite officiel

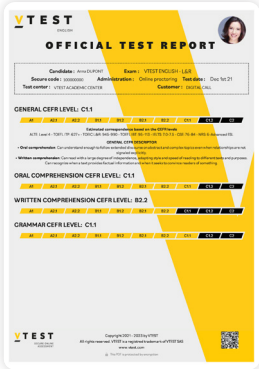

Rapport de score officiel

© VTEST. All rights reserved. VTEST is a registered trademark of VTEST SAS

VTEST
SECURE ONLINE ASSESSMENT

INFORMATIONSUPPLÉMENTAIRES & ASSISTANCE

© VTEST. All rights reserved. VTEST is a registered trademark of VTEST SAS

Assistance aux candidats

J'AI UNE QUESTION OU JE RENCONTRE UN PROBLÈME AVEC MON TEST

- Si un candidat est confronté à un problème quelconque avant, pendant ou après un examen VTEST, il peut s'appuyer sur le **Centre d'assistance** où se trouvent des questions-réponses contenant des informations utiles et pertinentes.
- Si les informations du centre d'assistance ne sont pas suffisantes pour résoudre votre problème, veuillez contacter votre centre de test. Vous trouverez les coordonnées de votre centre de test dans votre courriel d'invitation.

Lorsque vous contactez votre centre de test au sujet d'un problème, veillez à inclure votre code sécurisé ainsi que de nombreux détails sur le problème décrit.

LA SÉCURITÉ DE MON EXAMEN A ÉTÉ COMPROMISE & JE NE SUIS PAS D'ACCORD AVEC LA DÉCISION QUI A ÉTÉ PRISE

- Si vous recevez un courriel de VTEST indiquant que la sécurité de votre examen a été compromise, vous avez deux mois pour faire appel, si vous pensez que la décision qui a été prise concernant votre examen est injustifiée ou due à un facteur externe.
- Le délai d'appel et la notification de compromission de la sécurité se trouvent dans le courriel et dans la **plateforme de vérification des résultats**.
- Pour faire appel, vous devez vous rendre sur le site web de VTEST et accéder au **formulaire d'appel** depuis le centre d'assistance.

PARAMÈTRES SPÉCIFIQUES POUR IPAD

- Il arrive qu'un iPad se considère comme un ordinateur lorsqu'il utilise Safari. Dans ce cas, sélectionnez "Voir la version mobile" dans le menu déroulant "aA" situé à gauche du champ URL.

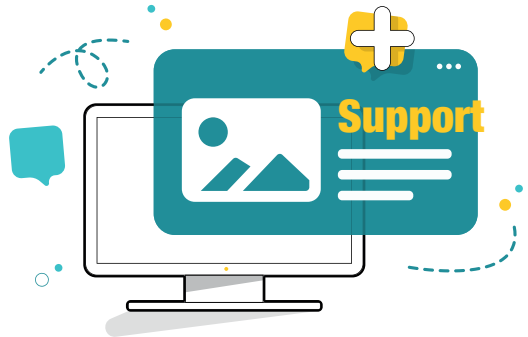

Pour en savoir plus sur les réglages et la configuration, visitez notre **Centre d'assistance.**

© VTEST. All rights reserved. VTEST is a registered trademark of VTEST SAS

POLITIQUE DE CONFIDENTIALITÉ

- VTEST respecte les normes de confidentialité relatives à la loi européenne sur la protection des données intitulée Règlement général sur la protection des données (RGPD).
- VTEST comprend l'importance de fournir à ses utilisateurs un environnement dans lequel ils se sentent en sécurité. Les politiques de VTEST en matière de protection des données des utilisateurs respectent les exigences les plus élevées de la législation européenne.

En savoir plus sur notre politique de confidentialité.

RGPD CHEZ VTEST

- VTEST fournit aux candidats un accès en ligne à un ensemble d'examens dans un environnement sécurisé. Dans le cadre de ses activités et pour garantir l'absence de fraude lors des examens, VTEST doit traiter des données sensibles au sens du GDPR. Ces données sensibles sont des données biométriques
- VTEST met tout en œuvre pour assurer sa conformité au RGPD et pour garantir le respect des droits et libertés des personnes concernées. Ainsi, en l'absence de suspicion de fraude, les données sensibles sont détruites dans un délai de 48 heures après la remise du résultat. Ce délai est porté à 6 mois en cas de suspicion de fraude. Par ailleurs, pour éviter tout risque de faille de sécurité, VTEST ne partage ces données avec personne, pas même avec les centres de test et les partenaires accrédités.

Données personnelles nécessaires pour garantir la validité de l'examen

Le traitement de vos données d'examen, ainsi que de vos données sensibles, est nécessaire à l'exécution du service (GDPR - ART-6). Concernant vos données sensibles, leur traitement est conditionné par votre consentement explicite (GDPR - ART 9)..

© VTEST. All rights reserved. VTEST is a registered trademark of VTEST SAS

Sécurité chez VTEST

VTEST reconnaît que la sécurité des résultats des tests est très importante pour les candidats et les institutions. Pour cette raison, VTEST a investi dans différents domaines pour fournir un examen sécurisé à plusieurs facteurs.

ENVIRONNEMENT INTERNET SÉCURISÉ

- Connexion avec un code sécurisé
- Interface de test en ligne sécurisée disponible sur plusieurs navigateurs
- Le test démarre en mode plein écran et la sortie de ce mode arrête le test
- Pas de plugins à télécharger

ONLINE PROCTORING USING ARTIFICIAL INTELLIGENCE AND HUMAN SUPERVISORS IN CASE OF SUSPICION

- Intelligence artificielle utilisant des capteurs et des données transactionnelles
- Protocole de sécurité conséquent comprenant la vérification de l'identité, la photo, l'examen du comportement candidat et supervision par un humain (en cas de suspicion détectée)
- Entretien vidéo et écrit pour un examen encore plus sûr

TESTS ADAPTIFS AVEC DIFFÉRENTES VERSIONS ET MÉLANGE D'ITEMS

- test adaptatifs avec différentes version et mélange d'items qui rend chaque session unique
- Chaque question est sélectionnée de manière aléatoire
- Le test s'arrête au niveau du candidat

PLATEFORME DE VÉRIFICATION DES SCORES EN LIGNE FOURNISSANT DES RAPPORTS DE SCORE ET DES CERTIFICATS OFFICIELS SÉCURISÉS ET CRYPTÉS.

- Connexion avec un code sécurisé ou un code QR
- Rapport de score crypté et certificat officiel fournis dans un PDF inviolable
- Rapport de scores avec photo du candidat en cas d'examen en ligne ou sur site

© VTEST. All rights reserved. VTEST is a registered trademark of VTEST SAS

Candidats avec un handicap

L'ACCESSIBILITÉ ET LA TRANSPARENCE POUR TOUS

Notre mission est d'offrir des solutions d'évaluation de pointe à un prix abordable. Nous prenons soin des personnes handicapées et malvoyantes et vous fournissons la technologie d'accessibilité la plus avancée au monde. VTEST met tout en œuvre pour assurer la transparence du traitement des données et vise à respecter les normes de confidentialité les plus élevées dans chaque pays.

NOUS NOUS SOUCIONS DES PERSONNES HANDICAPÉES

Notre technologie d'accessibilité aide les personnes souffrant de déficience visuelle, de dyslexie et de problèmes auditifs. La solution est intégrée à nos plateformes de test qui prennent en charge 40 langues.

NORMES ET CONFORMITÉ POUR L'ÉVALUATION EN LIGNE

- VTEST va au-delà de nombreuses exigences réglementaires.
- Les solutions d'accessibilité de VTEST, les meilleures de leur catégorie, garantissent que la plate-forme de test est conforme aux normes ADA et WCAG 2.1. Les WCAG proposent des recommandations sous forme de "points de contrôle" pour les pratiques de conception. En outre, la solution VTEST est également conforme aux normes d'accessibilité européennes.

PROCESSUS ET SOLUTIONS POUR LES PERSONNES QUI ONT BESOIN D'UN ENVIRONNEMENT D'EXAMEN SPÉCIFIQUE

Si vous avez besoin d'un environnement d'examen spécifique, demandez aux centres d'examen de vous fournir une solution dédiée. Cela peut prendre jusqu'à 2 semaines pour fournir au candidat la solution appropriée.

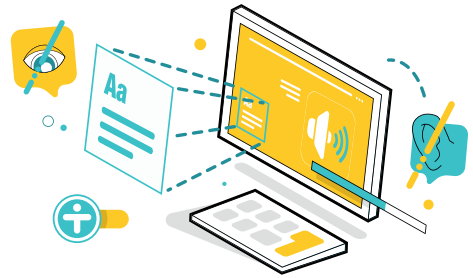

© VTEST. All rights reserved. VTEST is a registered trademark of VTEST SAS

Rapport de score officiel

Photo du candidat

Informations du test
La surveillance en ligne (online proctored) indique un examen très securisé

Score général

Correspondance des scores avec d'autres tests et normes

Descripteurs CECR combinés par compétence

Sous-scores par compétence

Qr code pour accéder à la version digitale

PDF sécurisé protégé par le cryptage:
ne peut être modifié ou exporté

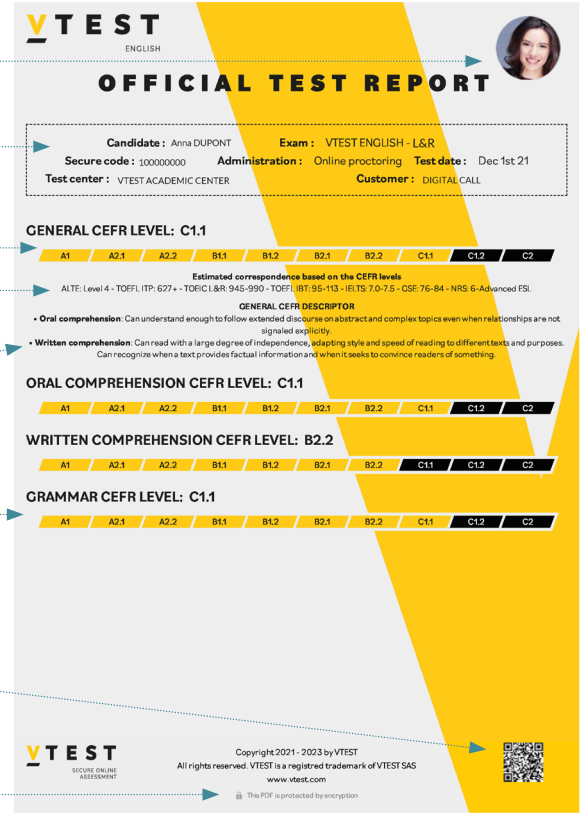

VTEST
ENGLISH

OFFICIAL TEST REPORT

Candidate : Anna DUPONT **Exam :** VTEST ENGLISH - L&R
Secure code : 100000000 **Administration :** Online proctoring **Test date :** Dec 1st 21
Test center : VTEST ACADEMIC CENTER **Customer :** DIGITAL CALL

GENERAL CEFR LEVEL: C1.1

A1 A2.1 A2.2 B1.1 B1.2 B2.1 B2.2 C1.1 C1.2 C2

Estimated correspondence based on the CEFR levels
ALTE: Level 4 - TOEFL ITP: 627+ - TOEIC L&R: 945-990 - TOEFL iBT: 95-113 - IELTS: 7.0-7.5 - CSE: 76-84 - NRS: 6-Advanced FSI.

GENERAL CEFR DESCRIPTOR

- **Oral comprehension**: Can understand enough to follow extended discourse on abstract and complex topics even when relationships are not signaled explicitly.
- **Written comprehension**: Can read with a large degree of independence, adapting style and speed of reading to different texts and purposes. Can recognize when a text provides factual information and when it seeks to convince readers of something.

ORAL COMPREHENSION CEFR LEVEL: C1.1

A1 A2.1 A2.2 B1.1 B1.2 B2.1 B2.2 C1.1 C1.2 C2

WRITTEN COMPREHENSION CEFR LEVEL: B2.2

A1 A2.1 A2.2 B1.1 B1.2 B2.1 B2.2 C1.1 C1.2 C2

GRAMMAR CEFR LEVEL: C1.1

A1 A2.1 A2.2 B1.1 B1.2 B2.1 B2.2 C1.1 C1.2 C2

VTEST SECURE ONLINE ASSESSMENT

Copyright 2021 - 2023 by VTEST
All rights reserved. VTEST is a registred trademark of VTEST SAS
www.vtest.com
This PDF is protected by encryption

Rapport de score officiel – page 1

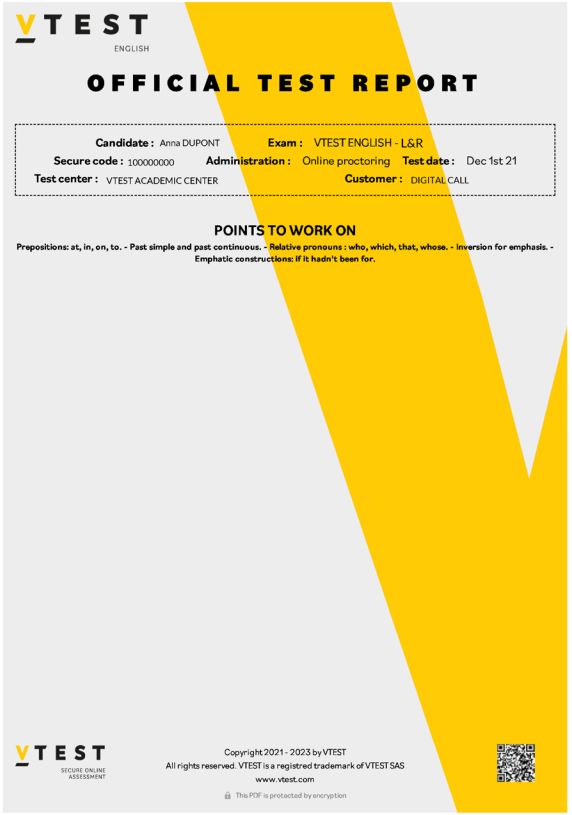

VTEST
ENGLISH

OFFICIAL TEST REPORT

Candidate : Anna DUPONT **Exam :** VTEST ENGLISH - L&R
Secure code : 100000000 **Administration :** Online proctoring **Test date :** Dec 1st 21
Test center : VTEST ACADEMIC CENTER **Customer :** DIGITAL CALL

POINTS TO WORK ON

Prepositions: at, in, on, to. - Past simple and past continuous. - Relative pronouns : who, which, that, whose. - Inversion for emphasis. - Emphatic constructions: If it hadn't been for.

VTEST SECURE ONLINE ASSESSMENT

Copyright 2021 - 2023 by VTEST
All rights reserved. VTEST is a registred trademark of VTEST SAS
www.vtest.com
This PDF is protected by encryption

Rapport de score officiel – page 2

Axes d'amélioration

© VTEST. All rights reserved. VTEST is a registered trademark of VTEST SAS

Plateforme de vérification des scores

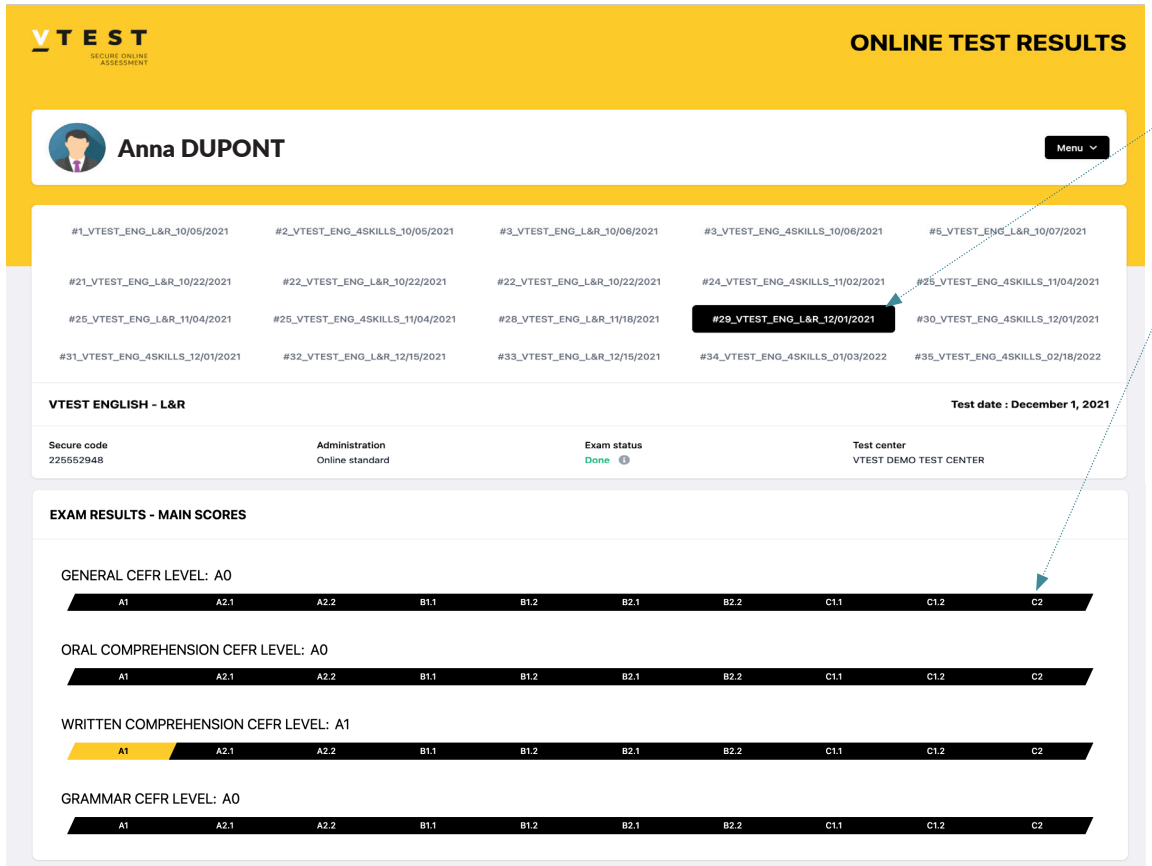

Sélectionnez le test, obtenez vos résultats, téléchargez vos certificats et visionnez votre entretien.

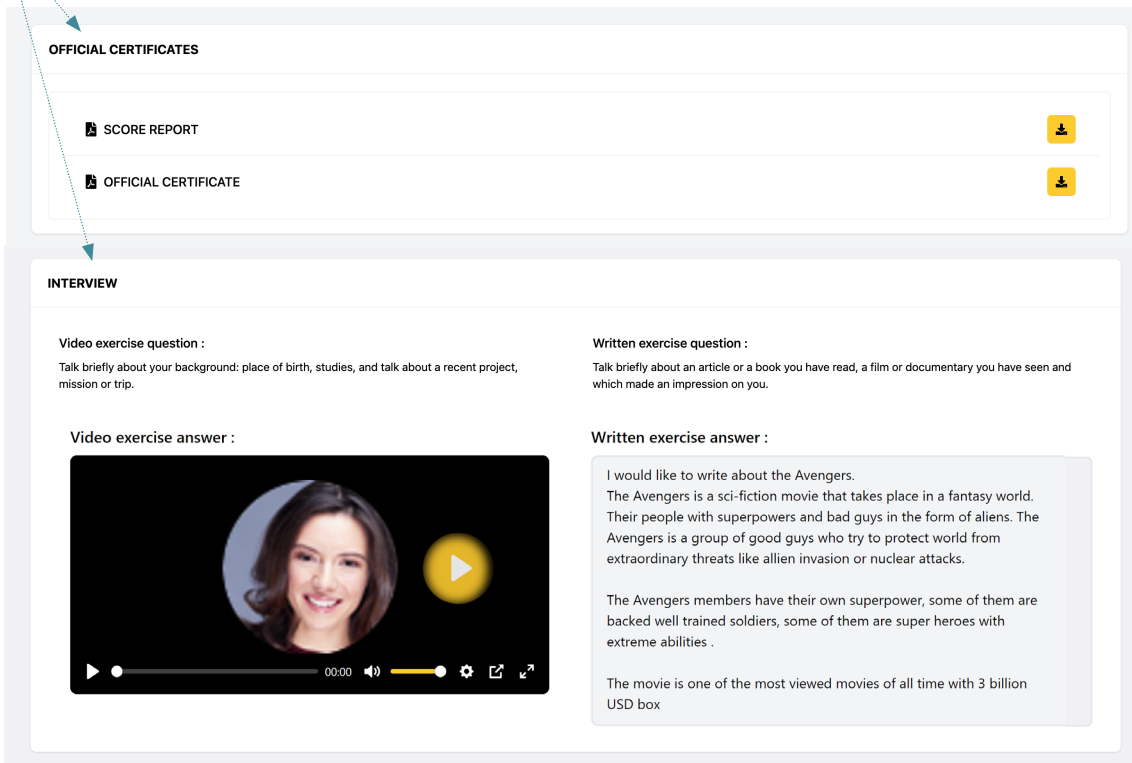

© VTEST. All rights reserved. VTEST is a registered trademark of VTEST SAS

VTEST

SECURE ONLINE ASSESSMENT

YOU ARE NOW READY TO TAKE YOUR EXAM WITH VTEST

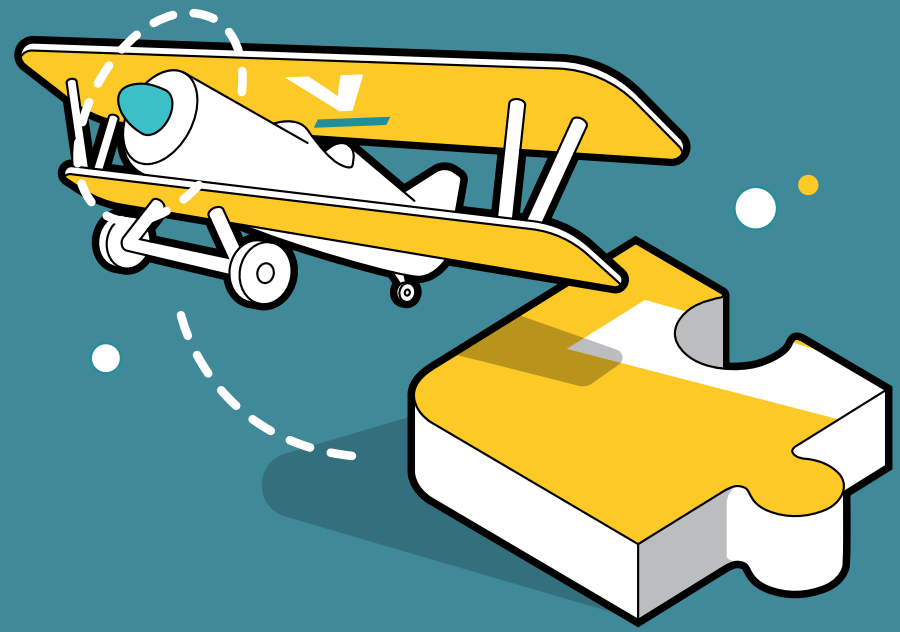

© VTEST. All rights reserved. VTEST is a registered trademark of VTEST SAS